

CuddleMe™ WINGME WOVEN

Crafted with Love, Woven for Comfort



INTERNATIONAL
HIP DYSPLASIA
INSTITUTE®



BANGGA BUATAN
INDONESIA



CuddleMe™ WINGME WOVEN

Crafted with Love, Woven for Comfort

Tahukah Bunda? Mengganti posisi gendong dari Front Facing-In ke posisi Front Facing-Out kini bisa dilakukan hanya dalam 5 menit saja!

Cukup pindahkan kancing Magic Wing ke setting terkecil, balik tubuh Si Kecil menghadap ke luar, dan... WingMe Carrier siap menemani petualangan pertamanya menjelajahi dunia!

Saat Si Kecil mulai terlihat mengantuk atau butuh istirahat dari hiruk-pikuk sekitar, kembalikan kancing ke posisi terlebar, hadapkan dia ke dada bunda, dan Si Kecil siap tertelap dalam pelukan hangat penuh cinta.



Ergonomic Design



Comfortable



3,2kg - 20kg



M-Shape Support



Safety Precautions

Baca baik-baik semua instruksi sebelum pemakaian

Gunakan nalar saat menggendong bayi dengan WingMe Carrier

Pastikan buckle pinggang terpasang dengan mendengarkan suara “klik” yang kuat, tekan kedua sisi bersamaan untuk melepaskan buckle pinggang

WingMe Carrier bukan alat pengaman berkendara. Mohon gunakan *carseat* di dalam kendaraan

Jangan mengoperasikan peralatan listrik, memasak atau minum minuman panas saat menggendong bayi dengan gendongan ini

Gendongan ini tidak disarankan digunakan oleh penderita masalah otot, tulang, punggung, kaki ataupun masalah fisik lainnya yang bisa mengganggu keamanan pengguna

Jangan menggunakan WingMe Carrier dibawah pengaruh alkohol ataupun pengobatan

WingMe Carrier tidak cocok digunakan pada olahraga berat atau kegiatan lain yang bergerak cepat saat kemungkinan jatuh lebih besar ketimbang biasanya

CuddleMe™ WINGME WOVEN

Crafted with Love, Woven for Comfort

Table of Content

- 1 Exclusive Material
- 2 Tips for Safe & Smooth Use
- 3 Dimension
- 4 Infographic
- 5 Features
- 6 Reversible Hoodie
- 7 Attaching Hoodie
- 8 Sizing
- 9 Front Facing-In
- 10 Front Facing Out
- 11 Hip Carry
- 12 Back Carry
- 13 Nursing Position
- 14 Storing in Pouch
- 15 Cleaning Instructions
- 16 Attention
- 17 Warranty

Exclusive Material



Benefits of Jacquard Woven Fabric:



Wrinkle resistant

Complex patterns and high thread density help the fabric stay neat and tidy even with frequent use.



Appearance & texture

Jacquard patterns are woven, detailed finish, elegant and luxurious look.



Comfortable to wear

Being 100% cotton, breathable - not hot. Woven structure makes the fabric sturdier and keeps its shape



Strength & durability

The jacquard weaving structure is strong, cotton fibers are also relatively durable if well maintained.

Support Material:

INOAC YKK

Tips for Safe & Smooth Use

Minta bantuan orang lain pada kali pertama anda menggunakannya

Cobalah di depan cermin

Coba melompat-lompat kecil agar posisi M-Shape bisa tercapai. Terkadang juga perlu menarik body panel atas agar posisi duduk bayi bisa pas di bagian bawah panel gendongan

Pastikan bayi sudah kenyang dan tidak kelelahan saat pertama kali mencoba menggunakan gendongan. Gendongan ini nyaman, tapi ingatlah ini pengalaman pertama bagi seorang bayi

Pastikan padding bahu cukup kencang dan nyaman. Bayi harus cukup dekat dengan tubuh penggendong sehingga penggendong bisa berdiri dengan normal

Jika penggendong bertubuh kecil, tarik tali adjuster di bawah ketiak agar body panel dan padding bahu bisa lebih menempel ke tubuh penggendong. Hal ini akan membuat perbedaan kenyamanan

Pastikan sabuk pinggang cukup kencang, sehingga beban bayi juga terdistribusi ke pinggang, bukan hanya ke bahu saja. Dengan cara ini distribusi berat bayi akan tercapai

Dimension



Infographic



Features



Premium Material

100% Cotton Woven Jacquard, Setiap helainya ditenun dengan presisi untuk menghasilkan gendongan yang tidak hanya indah, tetapi juga sangat fungsional.



Magic Wing

Mengganti posisi gendong hadap penggendong menjadi gendong hadap keluar dalam sekejap tanpa adanya hipseat tambahan hanya dengan mengganti posisi kancing.



Lumbar Support

Bantalan untuk menopang punggung bawah agar tidak tertekan langsung dengan buckle. Bisa digunakan sebagai kantong penyimpanan karena dilengkapi dengan ritsleting dan bisa dilepas pasang.



Adjustable Neck Support

Penyangga leher bayi yang super empuk dan dilengkapi dengan kancing untuk mengatur ketinggian penyangga



Waistbelt Pocket

Kantong praktis yang cukup untuk menyimpan banyak barang dan sudah terjahit menjadi satu di sabuk pinggang

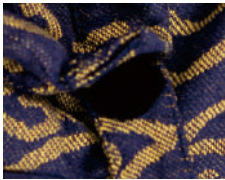

Hoodie's Velcro

Memasang hoodie dengan cepat dan ringkas



Ring Carabiner

Ring menempel pada strap padding bahu yang memudahkan untuk mencantolkan mainan atau tali tas saat bepergian



Teething Pads

Bantal untuk melindungi padding bahu gendongan dari air liur saat bayi berada di fase tumbuh gigi

Reversible Hoodie

Hoodie bekerja sempurna untuk melindungi kepala bayi dari sinar matahari langsung atau angin. Bisa dibalik dan berubah fungsi menjadi kantong penyimpanan gendongan.

Jika bayi tertidur atau sedang menyusui, hoodie bisa digunakan sebagai *nursing cover*.

CATATAN

Pastikan memberikan ruang pada hoodie, sehingga kepala bayi tidak tertekan kencang ke badan penggendong

Pastikan hoodie tidak menghalangi hidung dan mulut bayi

Saat bayi tertidur, hidungnya harus menengadahkan lebih tinggi

Untuk menyimpan hoodie, tempatkan di kantong waistbelt WingMe Carrier



Attaching Hoodie



Ambil hoodie lalu pasang velcro hoodie ke balik body panel atas



Ambil buckle hoodie dan pasang ke buckle di padding bahu



Tarik tali hoodie sampai pas dengan ukuran kepala bayi



Sekarang bayi sudah terlindungi dengan aman dan nyaman

Sizing

Sebelum menggunakan WingMe Carrier, pastikan lebar dan tinggi body panel gendongan sesuai dengan ukuran tubuh bayi. Lebar seat panel harus mendukung posisi M-Shape bayi, yaitu menopang lutut ke lutut



Adjustable seat panel harus disesuaikan dengan lebar bukaan kaki bayi dengan menggeser velcro



Posisi padding penahan leher bayi bisa disesuaikan dengan memindahkan kancing agar bayi tidak tenggelam



Untuk bayi baru lahir, tali kait pada area dalam magic wing sudah dipasang pada kancing untuk memendekkan tinggi body panel

Front Facing-In

0 bulan keatas

Sebelum menggunakan WingMe Carrier, pastikan lebar body panel sesuai lebar bukaan kaki bayi. Juga pastikan tinggi body panel menopang punggung hingga leher bayi.



1 Pasang buckle waistbelt dari depan dan kencangkan sesuai kenyamanan



2 Putar waistbelt ke belakang dan biarkan body panel gendongan menggantung di depan



3 Gendong bayi ke dada dan lebarkan kaki bayi sesuai ukuran M-Shape



4 Angkat body panel gendongan hingga menopang seluruh punggung bayi



5 Masukkan tangan ke padding bahu sambil tangan lainnya menahan bayi secara bergantian



6 Pasang buckle punggung dan kencangkan talinya. Pastikan posisi buckle tidak berada di tengkuk leher



7 Kencangkan tali padding bahu dengan menarik tali serong ke bawah. Jika diperlukan, juga bisa mengangkat pantat bayi sembari menarik tali



8 Siap menggendong M-Shape dengan posisi Front Facing-In

Front Facing-Out

6 bulan keatas

Gendong hadap luar bisa dilakukan saat bayi memiliki kontrol kepala dan leher kuat serta bisa duduk mandiri. Direkomendasikan untuk waktu terbatas, hanya ketika bayi bangun. Hadapkan bayi kembali ke penggendong jika menunjukkan tanda overstimulasi atau mengantuk. Untuk mengurangi sakit bekas operasi caesar, pasang sabuk pinggang di bawah dada

1



Pasang buckle waistbelt dari depan dan kencangkan sesuai kenyamanan

2



Putar waistbelt ke belakang dan biarkan body panel gendongan menggantung di depan

3



Pindahkan posisi kancing Magic Wing ke setting terkecil dan posisi bantalan lehernya di paling rendah

4



Gendong bayi tepat di tengah body panel menghadap keluar

5



Masukkan tangan ke padding bahu sambil tangan lainnya menahan bayi secara bergantian

6



Pasang buckle punggung dan kencangkan talinya. Pastikan posisi tidak berada di tengkuk leher

7



Siap menggendong M-Shape dengan posisi Front Facing-Out. Pastikan tubuh bayi menempel tegak ke tubuh penggendong (tidak merosot)

Hip Carry

4 bulan keatas

Bayi boleh digendong samping saat bayi memiliki kontrol leher dan kepala yang baik. Gendong samping ideal untuk bayi yang lebih besar, bayi bisa melihat dunia dan lebih nyaman untuk menggendong dalam durasi lama

1



Lepaskan kedua buckle padding bahu kanan dan kiri

2



Pasang kembali buckle salah satu padding bahu secara menyalang

3



Kalungkan padding bahu yang sudah terpasang

4



Geser posisi body panel gendongan ke samping, tepat di pinggang

5



Masukkan bayi pada gendongan dan tetap posisikan dalam bentuk M-Shape. Kencangkan kembali tali punggung

6



Lingkarkan sisa padding ke pinggang dan pasang kembali buckle

7



Tarik dan kencangkan tali padding pinggang ke arah depan

8



Siap menggendong hip carry dengan aman dan nyaman

Back Carry

6 bulan keatas

Sebelum menggendong belakang dengan WingMe Carrier, pastikan lebar dudukan disesuaikan dengan lebar kaki bayi. Lebar dudukan harus mendukung M-Shape dan menopang bayi lutut ke lutut

1

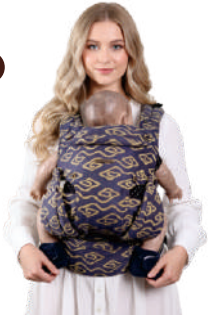

Gendong bayi dalam posisi Front Facing-In

2



Longgarkan sabuk pinggang dan buckle punggung

3



Longgarkan tali padding bahu

4



Keluarkan tangan dari padding bahu secara bergantian

5



Geser perlahan posisi bayi hingga ke belakang secara perlahan sambil tetap menopang bayi

6



Jika bayi sudah berada di belakang, masukkan kembali tangan ke padding bahu secara bergantian

7



Kencangkan kembali tali sabuk pinggang, buckle punggung dan padding bahu

8



Siap menggendong back carry dengan aman dan nyaman

Nursing Position

0 bulan keatas

Posisi ini bisa menjadi opsi lain saat sedang menyusui selain dengan cara menurunkan posisi gendongan hingga posisi bayi pas untuk menyusui saat menggendong Front Facing-In

1



Lepaskan kedua buckle padding bahu kanan dan kiri

2



Pasang kembali buckle salah satu padding bahu secara menyilang

3



Kalungkan padding bahu yang sudah terpasang

4



Posisikan bayi secara tiduran di dalam gendongan dan kencangkan tali padding punggung

5



Lingkarkan sisa padding ke pinggang dan pasang kembali buckle

6



Tarik dan kencangkan tali padding pinggang ke arah depan

7



Siap menggendong dengan posisi menyusui yang aman dan nyaman

Storing in Pouch



Cleaning Instructions

Cuci WingMe Carrier secara rutin menggunakan deterjen lembut dan diangin-anginkan agar higienis dan memperpanjang masa pakai

WingMe Carrier bisa dicuci dengan mesin, dengan deterjen lembut dan air dingin serta menggunakan *laundry net*

Jangan keringkan dengan mesin pengering

Jangan menggunakan pemutih

Tidak mengikuti petunjuk pencucian bisa berakibat pada warna memudar ataupun kerusakan pada gendongan



Attention!

PENTING! SIMPAN PETUNJUK PEMAKAIAN UNTUK PENGGUNAAN LANJUTAN

Baca seluruh instruksi sebelum menyusun dan menggunakan WingMe Carrier. Periksa untuk meyakinkan semua *buckle*, kancing, tali dan *adjuster* aman sebelum digunakan. Periksa pula jahitan lepas, tali putus atau kain dan *ritsleting* yang rusak. Pastikan penempatan posisi anak yang sesuai termasuk penempatan kaki. Bayi prematur dan anak dengan masalah pernafasan merupakan bayi yang memiliki resiko besar mengalami sesak nafas. Jangan menggunakan WingMe Carrier saat keseimbangan gerakan kurang karena olahraga, kondisi tubuh kurang fit atau masalah medis. Jangan menggunakan WingMe Carrier saat melakukan aktifitas memasak dan membersihkan yang menggunakan sumber api atau bahan kimia. Jangan menggunakan WingMe Carrier saat menyétir atau menjadi penumpang saat berkendara motor. Keseimbangan anda mungkin akan sangat terpengaruh dan dapat berakibat buruk pada anak. Berhati-hatilah saat berada di dekat sumber api atau tumpahan minuman panas. Hanya gunakan produk ini sesuai panduan tinggi dan berat bayi. Berhati-hatilah pada resiko anak terjatuh, saat mereka bertambah aktif. Sering mengecek WingMe Carrier jika ada tanda rusak. Jauhkan dari jangkauan anak-anak saat tidak digunakan.

PERHATIAN

BAHAYA JATUH DAN SESAK NAFAS

BAHAYA JATUH – bayi dapat jatuh melalui padding kaki jika bukaan terlalu besar

- Sesuaikan bukaan kaki agar tidak terlalu longgar
- Sebelum penggunaan, pastikan semua *buckle* dan *adjuster* aman
- Berhati-hati saat menunduk atau berjalan
- Jangan membungkuk ataupun jongkok
- Hanya gunakan gendongan ini pada anak antara 3,2-20kg

BAHAYA SESAK NAFAS – bayi bisa sesak nafas jika wajahnya tertekan ke tubuh penggendong

- Jangan mengangkat bayi terlalu kencang ke tubuh penggendong
- Berikan ruang untuk pergerakan kepala
- Selalu jaga wajah bayi dari penghalang
- Monitor selalu bayi dan pastikan mulut dan hidung tidak terhalang
- Pada bayi BBLR dan dengan masalah medis, mintalah saran dari profesional kesehatan sebelum menggunakan produk ini
- Pastikan dagu bayi tidak menekuk ke leher karena bisa menghalangi pernafasan

Warranty

GARANSI WINGME CARRIER

Produk WingMe Carrier dari CuddleMe dijamin bebas dari cacat material dan produksi. Untuk info lengkap, kunjungi cuddleme.co.id

Syarat garansi

- Sertakan bukti pembelian
- Produk harus dikembalikan untuk pemeriksaan
- Berlaku hanya untuk produk asli, tanpa modifikasi, dan dibeli dari penjual resmi
- Produk pembelian baru, bukan pembelian bekas (*secondhand/preloved*)

Garansi tidak mencakup kerusakan akibat:

- Penggunaan yang tidak sesuai petunjuk
- Modifikasi pada produk
- Penggunaan berlebihan atau penyalahgunaan produk
- Keausan normal karena pemakaian menahun
- Kecelakaan atau kehilangan produk atau bagian dari produk
- Perawatan atau pencucian yang salah

Hubungi Layanan Pelanggan CuddleMe

Telepon/Whatsapp: 0877-3118-5485

For Information



For additional tips and videos :

 **YouTube**
CuddleMeIndonesia



Customer Service

Our Social Media

 [cuddleme_id](#)

 [cuddleme.co.id](#)

 [cuddlemeindonesia](#)

 [CuddleMe Indonesia](#)